

Wilhelmstraße

8 STELLPLÄTZE

TIEFGARAGEN

Hofeinfahrt  
mit  
Benzinab-  
scheider $\frac{359}{5}$  $\frac{357}{1}$ 

357/2

357/3

357/4

358

357

 $\frac{359}{6}$ 

359

(Unter Bitz)

Lageplan zum Bauvorhaben: Omniterra

1:500

Bad Dürkheim d.: 7.7.72 ..... Der Architekt :

WILHELMSTRASSE

Moped- Platz

Allgemein

← ZUR TIEFGARAGE

Elisabeth Huffstadt  
JÜRGEN GERHARD

2 XX

DR. HARALD VOGT

XXX 5

Allgemein  
MARIA MAYER

4

Jürgen Gerhard

XXX 5

Maria Mayer  
FRIDOLIN MAGER

XX 8

Allgemein

7

Mieter:  
Manfred Bohrmann

XX 6

Fridolin Mager  
DR. HARALD VOGT

HAUS NR. 19

FAHRRÄDER

STELLPLATZAUFTEILUNG

WILHELMSTRASSE 19

BAD DÜRRHEIM

GEFERTIGT: 5.12.78

GRENZE

GRENZE

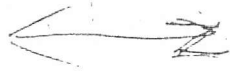

# BE-ENTLÜFTUNG DER BÄDER U.V.

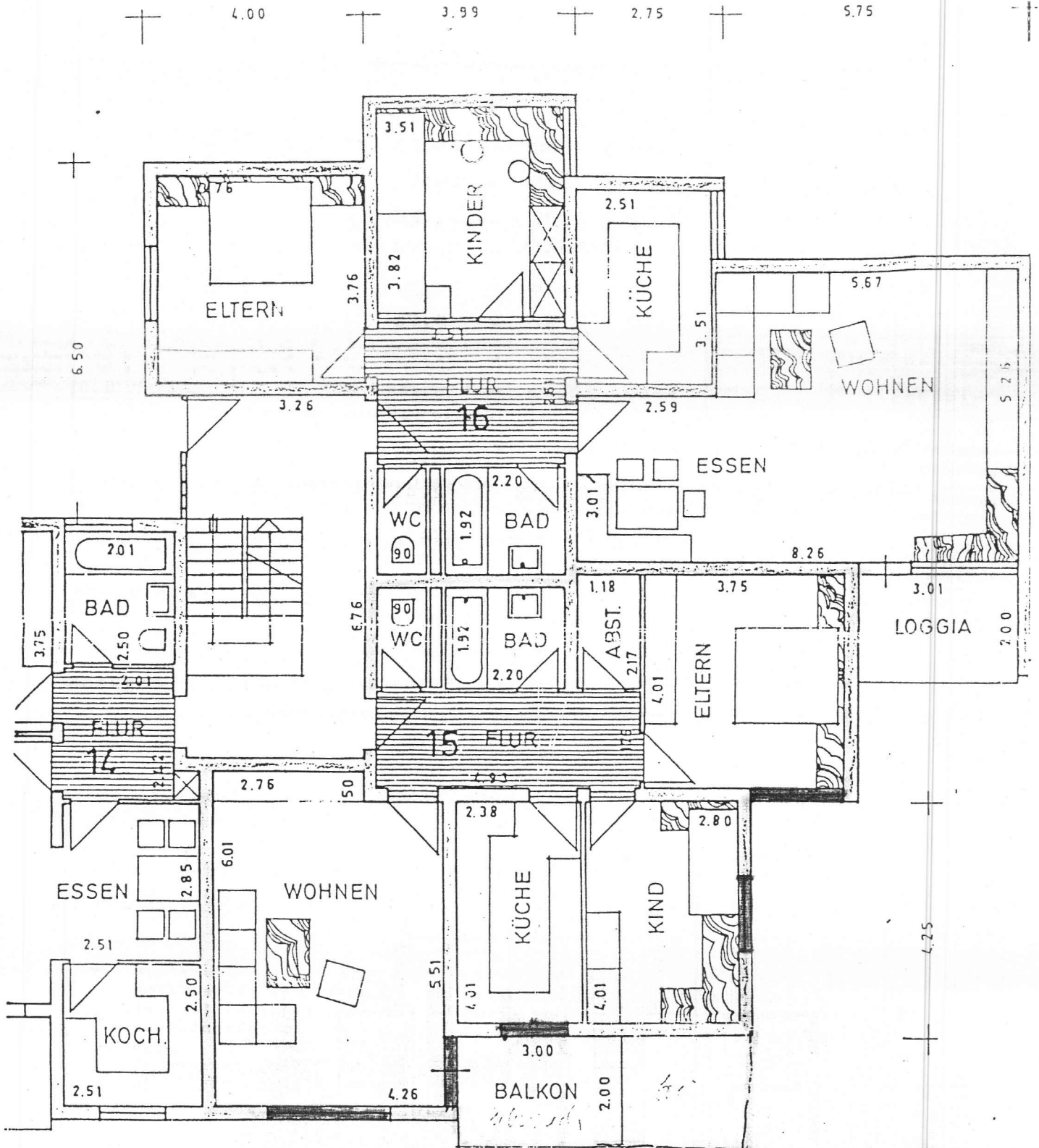

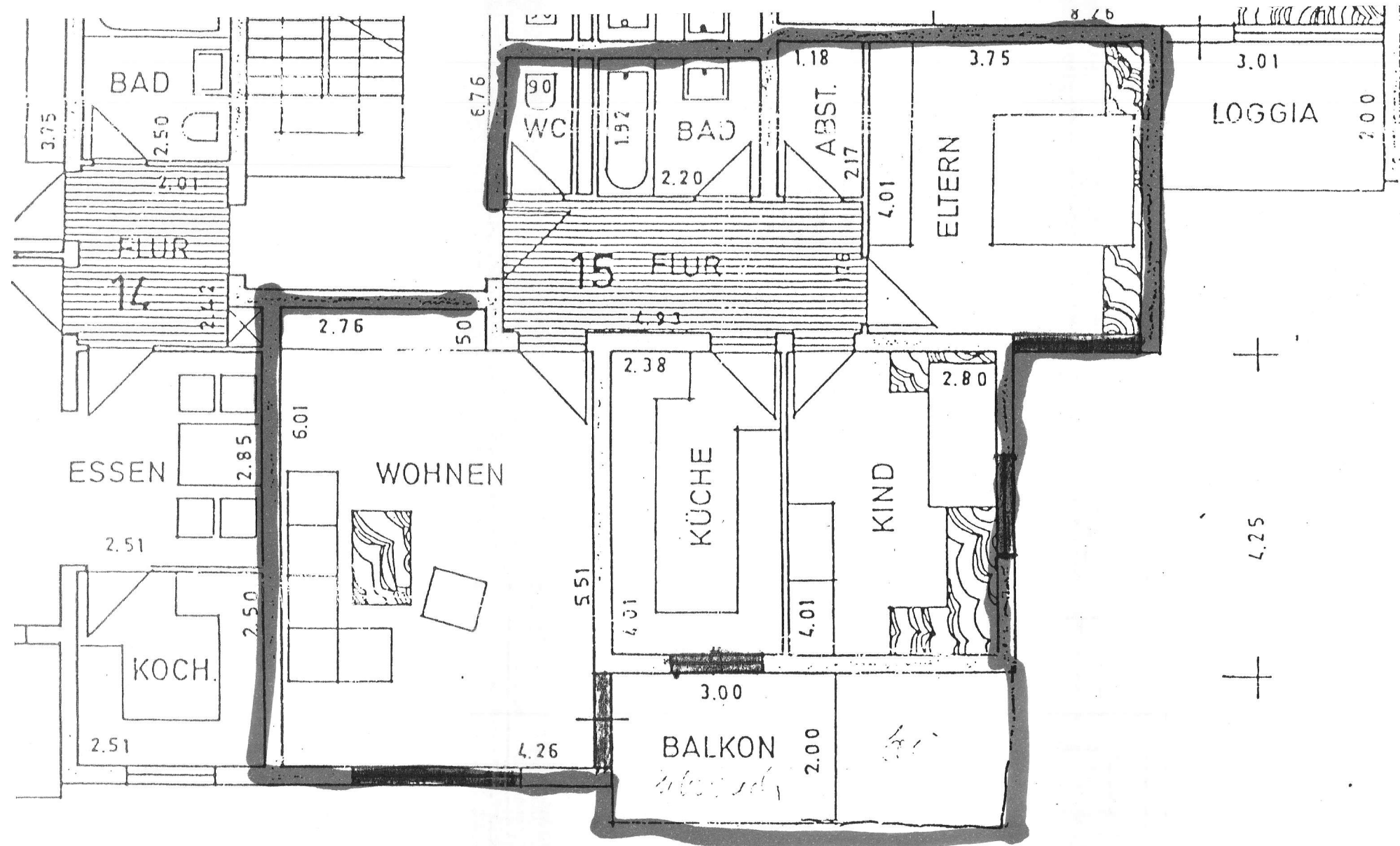

# W o h n f l ä c h e n b e r e c h n u n g

Wohnzimmer	5.51 x 4.26		
	2.76 x - .50	=	24.85
Schlafzimmer	4.01 x 3.75	=	15.03
Kind	4.01 x 2.80	=	11.22
Küche	4.01 x 2.30	=	9.54
Flur	4.93 x 1.76	=	8.67
Bad	2.20 x 1.92	=	4.22
WC	1.92 x 0.90	=	1.72
Balkon	5.20 x 2.00	=	5.20

2

80.45

./ . 3 % 2.41

78.03

